

BUGÜN, YARIN, GELECEK...

35.yıl

EGİTİMDE KALİTENİN ADRESİ

**“Gelecek”
emin ellerde.**

ANAOKULU



**Altıneller
OKULLARI**

Bugün, yarın, gelecek...



Deneyimli eğitim kadrosu, güvenli okul ortam tasarımları,
çocuk merkezli uygulamaları ve benzersiz **karma eğitim**
modeli ile eğitimde fark yaratan Altıneller Ana sınıflarına,

HOŞ GELDİNİZ.

İÇİNDEKİLER



EĞİTİM MODELİMİZ

- Reggio Emilia “Çocuğun Yüz Dili” Eğitim Modeli
- Montessori Eğitim Modeli
- Waldorf Eğitim Modeli
- GEMS (Great Explorations in Math and Science) Etkinlikleri
- FEN / STEM (Science, Technology, Engineering, Mathematics) Etkinlikleri
- Native (Yabancı Öğretmen) Destekli İngilizce Dil Eğitimi
- Farkındalık Atölyesi
- Asalet ve Zarafet Becerisi Eğitimi
- PYP Modeli (Primary Years Program – İlk Yıllar Programı)
- Atlas Okuryazarlığı
- P4C (Çocukça Felsefe)
- Karakter ve Değerler Eğitimi



MÜFREDAT

- Öğrenme Konusuna Yaklaşımlarımız
- Sosyal Ve Duygusal Gelişim
- Fiziksel Gelişim Ve Sağlık
- Dil, Okuma-Yazma Ve İletişim
- Matematik
- Yaratıcı Sanatlar
- Bilim Ve Teknoloji
- Sosyal Çalışmalar



HAFTALIK RUTİN VE İŞLEYİŞ



BESLENME



ULAŞIM



PSİKOLOJİK DANIŞMA VE REHBERLİK (PDR)



SAĞLIK



İLETİŞİM



SOSYAL EĞİTİM ALANLARIMIZ



GÜVENLİK

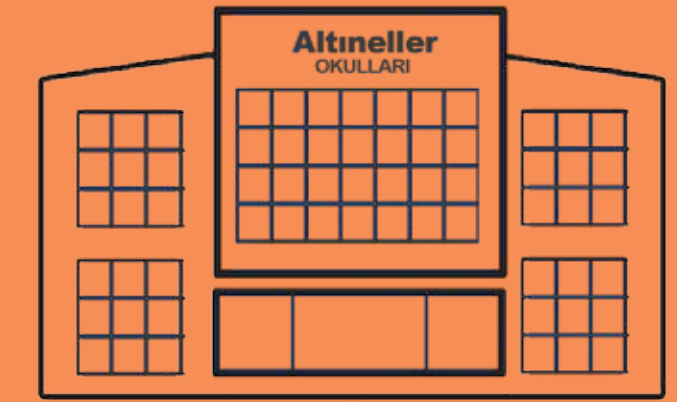

KAMPÜSTE YAŞAM

HAFTALIK RUTİN VE İŞLEYİŞ

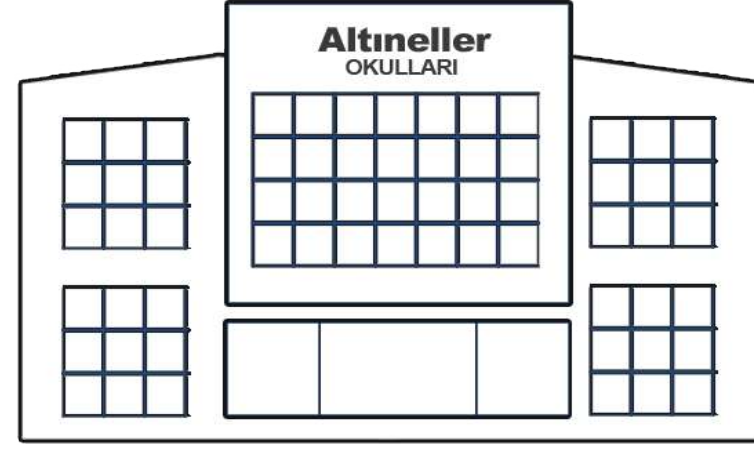

Günlük
9 saat
olmak üzere, haftalık
45 saat
ders verilmektedir.



23 saat
Ana Dersler

Anaokullarımızda bir hafta



5 Saat
Güne
Merhaba



5 Saat
Günün
Değerlendirilmesi



3 Saat
Bahçe
Oyun



3 Saat
Ana
Tema



2 Saat
Atlas
Okuryazarlığı



2 Saat
Farkındalık
Atölyesi



2 Saat
Ana Dil
Becerileri

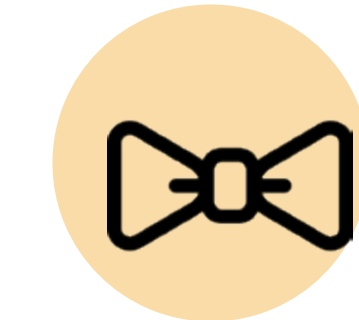

1 Saat
Asalet ve
Zarafet

Branş Dersleri

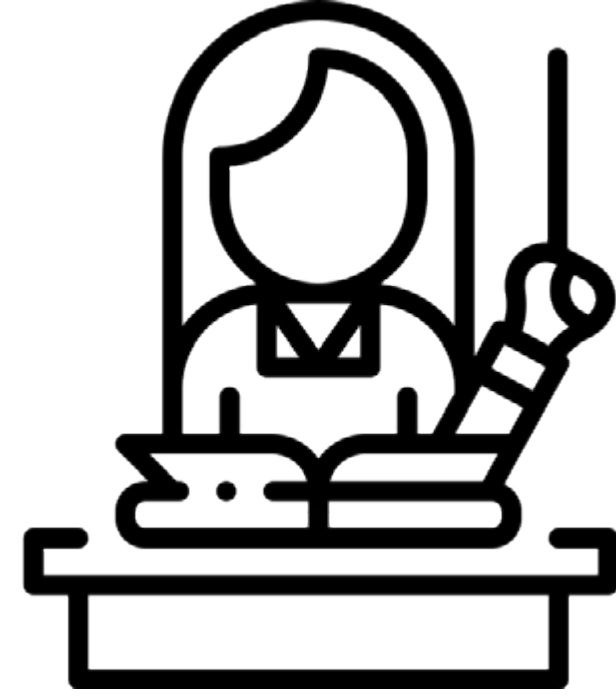

22 saat

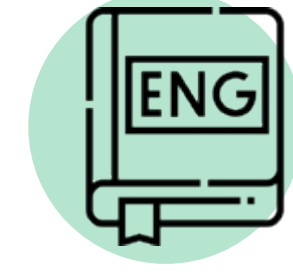

12 saat

İngilizce
(2 saat Native Teacher)



2 saat

Görsel Sanatlar



2 saat

Müzik



2 saat

Beden Eğitimi
ve Spor



1 saat

Drama



2 saat

Robotik Kodlama



1 saat

P4C (Çocukça Felsefe)

07.45'te nöbetçi öğretmenimiz gelir.

17.30'a kadar nöbetçi öğretmen desteği.

Dersler 08.40 – 16.20 arasında işlenir.

Akademik takvim K12 okul otomasyon programı üzerinden paylaşılacaktır.

Altıneller Karma Eđitim Modeli



Montessori Eđitim Modeli

Montessori'nin gnlk yařam becerileri



Reggio Emilia "Çocuđun Yz Dili" Eđitim Modeli

Reggio Emilia'nin çocuk dostu ortam tasarımları ve dođa merkezli uygulamaları



Waldorf Eđitim Modeli

Waldorf'un dnya vatandařı yetiřtirme ve sanat odaklı yaklařımı



GEMS Etkinlikleri

GEMS (Great Explorations in Math and Science- Matematikte ve Bilimde Byk Keřifler) temaları zerinden hazırlanan programımız scamper (problem zme) teknikleri ile birlikte uygulanmaktadır.

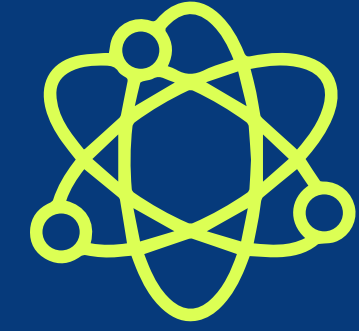

FEN / STEM (Science, Technology, Engineering, Mathematics) etkinlikleri

đrencilerimizin st dzey becerilerini geliřtiren, yenilikleri keřfetmelerine ve arařtırmalarına olanak sađlayan bir programdır.

Bařarılı bir yařamın sađlam temellerinin 03-06 yař eđitiminde atıldıđı bu dnemde z gvenle bilimsel, teknolojik, ađdař eđitim alan çocukların sadece ilk, orta ve yksekđrenimde deđil, yařamlarının her dneminde stn bařarı gsterdikleri tespit edilmiřtir. O nedenle gerek eđitim mfredatımızı gerekse fiziki alanlarımızı onlara gre titizlikle hazırlayarak eđitim dnyasının uluslararası deneyime sahip markaları ile programları bir araya getirerek **karma bir eđitim modeli** uyguluyoruz..

İNGİLİZCEYİ NASIL ÖĞRETİYORUZ?

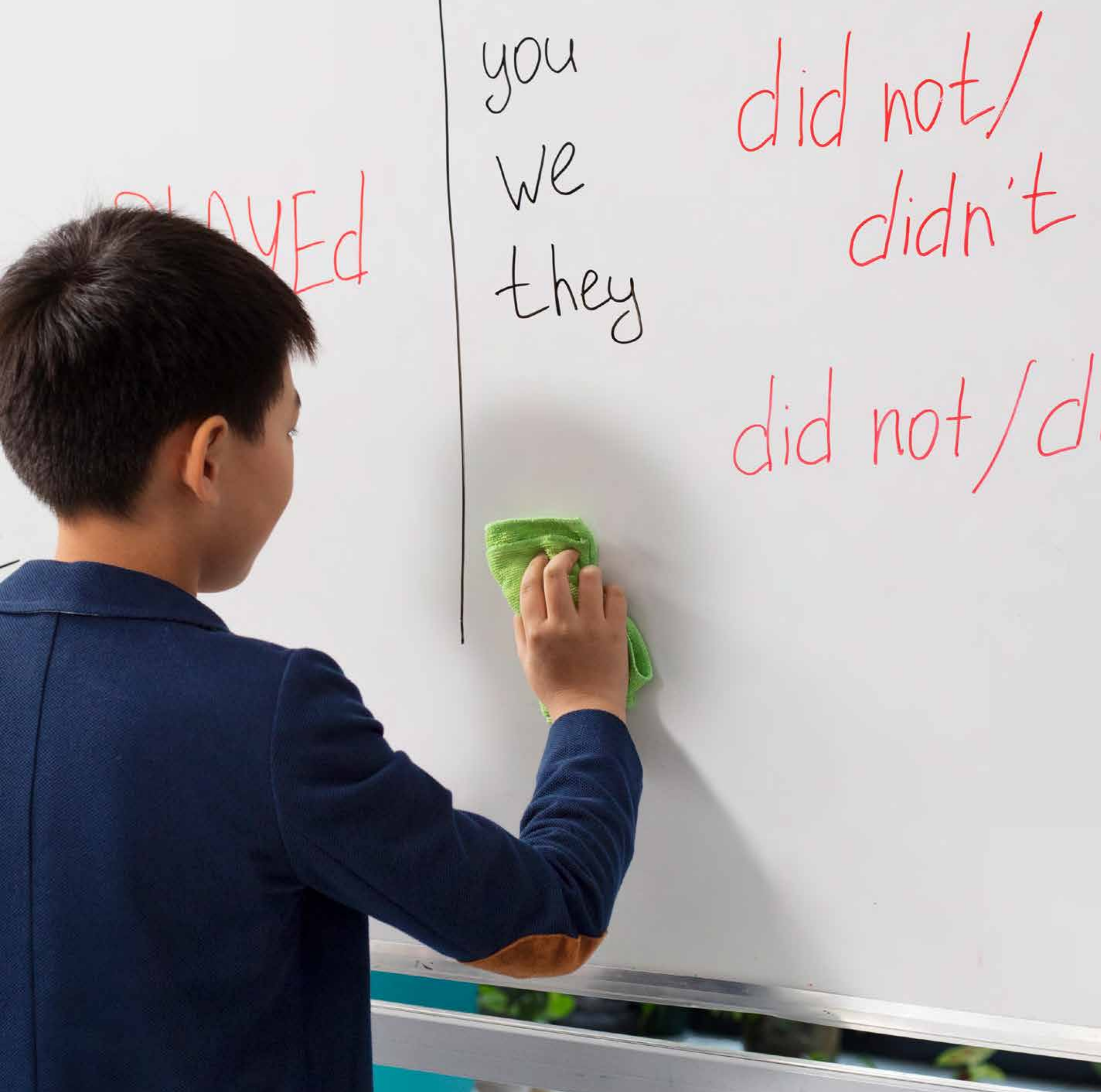

Native (Yabancı Öğretmen) Destekli İngilizce Dil Eğitimi

Çocuğumuz haftada 12 saat İngilizce eğitimi alacak. Bunun 2 saatini Native (anadili ve ülkesi yabancı uyruklu eğitimci) ile etkinlikler yaparak geçirmektedir.

Öğrencilerin dil gelişimi açısından en önemli çağlarında bulunmalarından dolayı İngilizceye maruz bırakmak adına sürekli ana sınıfında Native ve Main Course (Temel İngilizce) dersi öğretmenimiz öğrencilerin her türlü etkinliğinde, bahçe saatlerinde, yemeklerde ve karşılamada sürekli iletişim halindedirler. CLIL dediğimiz yöntemle de öğrenciler aynı temayı hem Türkçe hem de İngilizce olarak işliyorlar.

Öğrencilerimiz aldıkları İngilizce eğitimi doğrultusunda hem eğlenip hem de öğrendiklerini bir proje ile hazırlanarak velilerine portfolyo adı verilen bir yabancı dil sunumu yaparlar.

SOSYAL BECERİLER



Farkındalık Atölyesi

Öğrencilerimizin sosyal çevresini fark etmelerine, arkadaşlık ilişkilerinin ve sorumluluk bilinçlerinin gelişmesine katkı sağlamak adına yapılan tüm çalışmalar ile öğrencilerimizin katılabileceği sosyal sorumluluk projeleri, belirli gün ve haftalar, milli bayram, anma törenleri bu başlık altında toplanır.



Atlas Okuryazarlığı

Çocuklar dünyaya geldiği andan itibaren kendisini, çevresini, dünyayı algılama ve anlama çabasına girmektedir. Dünyaya tutunabilmenin ve uyum sağlayabilmenin yolu da onu yeterince tanımaktan geçmektedir. Bu nedenle Atlas Okur-yazarlığı eğitimi ile çevresinden başlayarak şehrini, ülkesini ve dünyayı tanıtmayı hedefliyoruz.

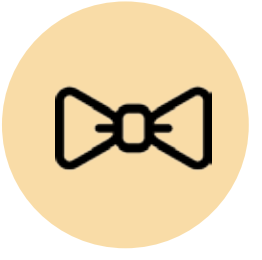

Asalet ve Zarafet

Asalet ve Zarafet Becerisi Eğitimi

Çocuklarımızın buldukları ortamda doğru davranış geliştirmeleri için çalışmalar yapılmaktadır. Örneğin yemek adabı, temizlik ve görgü kuralları, doğru hitap, saygı, gibi...)



P4C (Çocukça Felsefe)

P4C (Çocukça felsefe) ile tüm yaşamı ve eğitim hayatı boyunca ihtiyaç duyacağı eleştirel ve yaratıcı düşünme yetisini geliştirir. Çocuklar onlarla paylaşılan bir hikaye, film ya da resim üzerinde birlikte sohbet ederek yeni sorular sormaya, fikirlerini özgürce paylaşmaya, arkadaşlarını dinlemeye, onların düşüncelerine itiraz ederken özenli olmaya ya da aynı düşünceye katılarak o düşünceyi işbirliği içinde geliştirmeyi öğrenir.



PYP Modeli

PYP (Primary Years Program)

Uluslararası geçerliliği olan disiplinlerarası bir eğitim programıdır. Öğrencilerin neler öğrenmeleri gerektiği, eğitim yöntemleri ve değerlendirme stratejileri hakkında yol gösteren uluslararası bir eğitim modeline sahiptir. Öğrencilerin sınıf içinde ve dışında tüm açılardan gelişmesi amaçlanmaktadır. Bu program öğrencilerin akademik, sosyal, fiziksel, duygusal ve kültürel açılardan pek çok ihtiyacını karşılamaktadır.



Karakter ve Değerler

Karakter ve Değerler Eğitimi

Bu programımız; drama, rehberlik gibi derslerimizle ilişkilendirilerek rehber öğretmenlerimizin ortak program hazırlamasıyla değerler eğitimi, akran iletişimi, haklar ve sorumluluklar gibi sosyal açıdan öğrencinin gelişimine katkı sağlayacak şekilde planlanır.

AKADEMİK PLAN VE İÇERİK

- Öğrenme Konusuna Yaklaşımlarımız
- Sosyal Ve Duygusal Gelişim
- Fiziksel Gelişim Ve Sağlık
- Dil, Okuma-Yazma Ve İletişim
- Matematik
- Yaratıcı Sanatlar
- Bilim Ve Teknoloji
- Sosyal Çalışmalar



Eğlenceli oyunlar öğrenmenin temelini oluşturuyor ve her çocuğun bireysel gelişim ihtiyaçlarını karşılamak için gerek akademik gerekse sosyal alanları ile geniş yelpazeli, keyifli, zengin aktiviteler sunar.

Her çocuğun güçlü temelleri olan duygusal, sosyal, kavramsal ve fiziksel yeteneklerini geliştirmesi konusuna odaklanır.

Yerel ve uluslararası kültüre uygun gelişimsel içerik, araç ve gereçler sunar.

Güvenli ve eğitici bir ortam sağlar.

P4C Eğitim anlayışını benimser, bu eğitim anlayışı ile düşünme ve muhakeme yeteneğini geliştirir.

Ortak saygı atmosferi içerisinde ailelerle açık iletişim kurar.

Okulumuz, akademik gelişimin yanı sıra çok yönlü gelişimini sağlayacak uluslararası bilince sahip spor, sanat, bilim, kültürel ve sosyal aktivitelerde de yeteneklerin keşfi ve öğrencilerin yönlendirilmesi konusunu, sürece velilerimizi dahil ederek çalışmalar yürütülür.

PDR (Psikolojik Danışma ve Rehberlik)

Okul öncesi, eğitim-öğretimin ilk basamağı olması ve birçok becerinin kazandırıldığı kritik bir süreci kapsamı açısından önemlidir. İlk olarak ailede başlayan bu eğitim, okul öncesi eğitim kurumlarında okul psikolojik danışmanlarının rehberliğinde devam eder.

Psikolojik Danışma ve Rehberlik (PDR) Biriminin amacı öğrencilerin kendilerini tanımalarını sağlayarak sorunlarının üstesinden gelecek gücü ortaya koyabilmelerine, kendileriyle ve çevreyle uyumlarını artırmalarına yardımcı olabilmektir.

Bireysel görüşmelerin yanı sıra anne-baba atölyeleri, veli seminerleri ve toplantıları yaparak okul uzmanlarıyla velilerin iş birliğini güçlendirmeyi hedefliyoruz.

Öğrenci Çalışmaları:

- Okula güvenli uyum ve oryantasyon çalışmaları,
- Öğrencilerimizin görsel algı, dikkat, kavram bilgisi, linguistik alan, karmaşık dikkat, işitsel dikkat, öğrenme performansı gibi temel becerilerini belirlemek ve geliştirmek amacıyla gerçekleştirilen tarama ve izleme çalışmaları,
- Sınıf içi gözlemler,
- Bireysel psikolojik danışmanlık görüşmeleri,
- Kişisel mahremiyet, akran zorbalığı, öz farkındalık, duygu regülasyonu, dayanışma, güvengenlik, olumlu benlik algısı kazandırma vb. sosyal-duygusal gelişim dersleri verilmektedir.

Veli Çalışmaları:

Öğrencilerimizin gelişimsel süreçlerini takip etmek ve değerlendirmek üzere planladığımız bireysel görüşmelerimizde farkındalık artırmayı, okul-ev uyumunun temellerini atmayı ve iş birliğini sağlamayı amaçlıyoruz. Okula uyum süreci, ev ve okuldaki sorumluluklar, öz bakım becerilerinde bağımsızlık, uyku düzeni ve bağımsız uyku, teknoloji kullanımı, yoğun kardeş kıskançlığı, sınır becerisi kazandırma, bağlanma sorunları, boşanma danışmanlığı vb. alanlarda danışmanlık veriyoruz.



Öğretmen Çalışmaları:

Mutlu öğretmen-mutlu öğrenci anlayışını benimseyerek öğretmenlerimizle çeşitli etkinlik, hizmet içi eğitim ve gezilerde buluşarak okul aidiyetlerini artırmayı, keyifli bir öğrenme sürecinde olmalarını sağlıyoruz.



Eğlenceli ve Öğretici Atölyelerimiz

- Satranç
- Orff ve Beden Perküsyonu
- Drama
- Dans
- Görsel Sanatlar
- Yüzme
- Jimnastik
- Karete
- Basketbol
- Voleybol
- Masa Tenisi
- Mutfak Akademisi
- STEM / Code Robotik

BESLENME



Çocukların öğretmenleriyle beraber aile ortamı sıcaklığında yapılan sabah (08.40) kahvaltısıyla başlayıp öğle yemeği ile devam edip öğleden sonra verilen besleyici ve enerji verici öğün ile sona erer.

ÖNCE SAĞLIK

Kampüslerimizde, eğitimin olduğu tüm gün boyunca hemşiremiz bulunmaktadır.

Okula yeni başlayan öğrencilerin ve ihtiyaca göre sağlık taramaları, çevre sağlığı, gıda ve gıda nevi işlerde çalışanların sağlık kontrollerinin takibi yapılmaktadır.

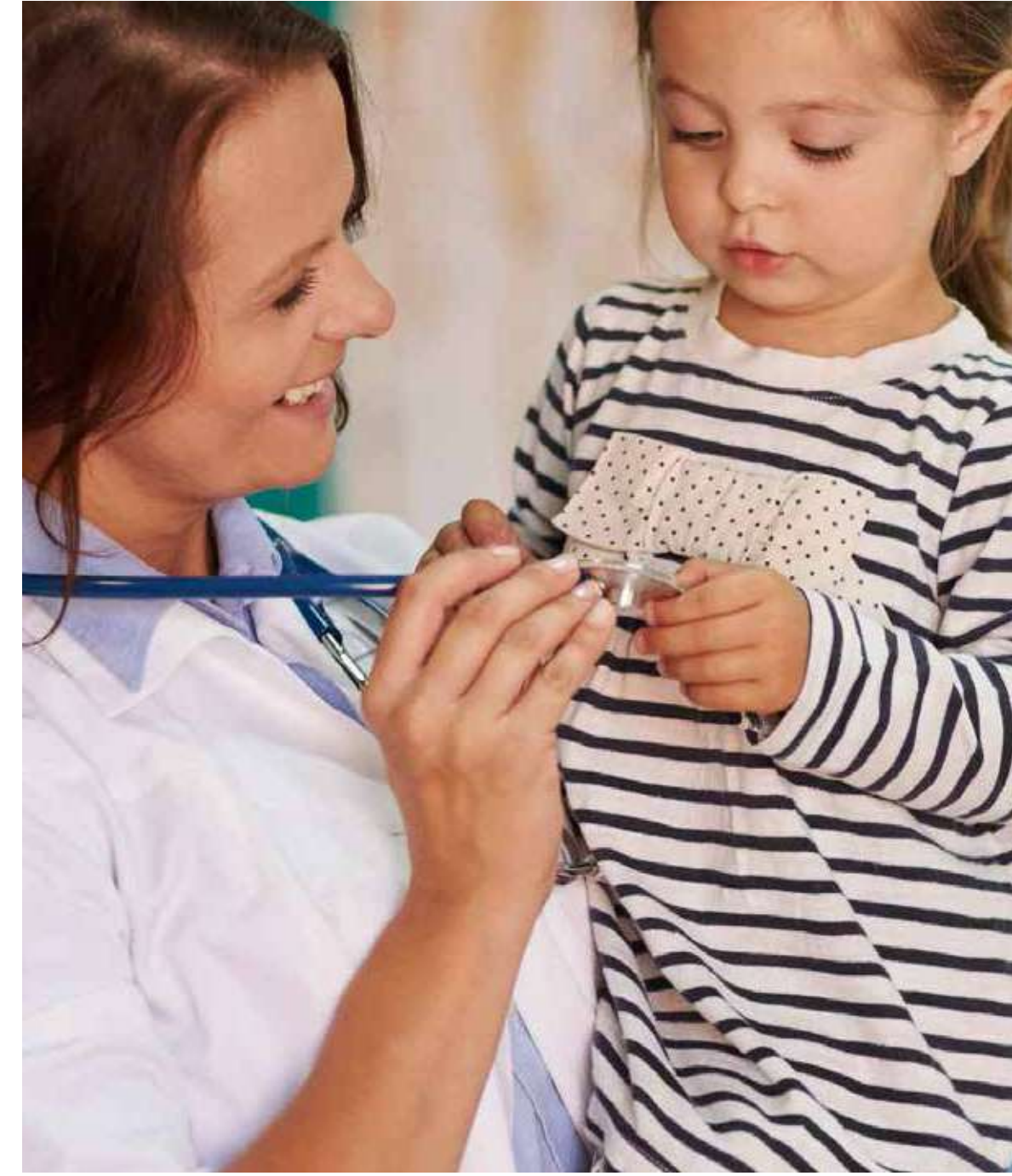

Sağlık eğitimi olarak tanımladığımız geliştirici sağlık hizmetleri kapsamında; ağız ve diş sağlığı, sağlıklı ve dengeli büyüme ve gelişme, ilk yardım, madde bağımlılığının önlenmesi, bunun yanı sıra sağlıkla ilgili özel günlerde veya ihtiyaca ilişkin belirlenen konularda öğrenci ve çalışanlara eğitim programları düzenlenmektedir. Bu eğitim programları konusunda uzman hekimlerimizden destek alınarak yürütülmektedir.



GÜVENLİK

Okullarımız 24 saat kamera ile izlenmektedir.

Kapılarımızda bulunan görevli personelimiz okul içerisine sadece randevulu görüşmeleri almaktadır.

Okula girişlerde misafirlerin kimlik bilgileri sorgulanarak kayıt altına alınır.



ULAŞIM

Servis Hizmetimiz anlaşmalı olduğumuz firmalarla sağlanmaktadır. Şoför, hostes ve araç bilgileri sene başında alınır.

Öğrenci okul giriş ve çıkışlarının takibini nöbetçi öğretmen, sorumlu yönetici ve güvenlik personelimiz yapmaktadır.

KAMPÜSTE YAŞAM



İLETİŞİM



100. Yıl Kampüsü

Adres: 100.Yıl Mah. Hacı
Bektaş Veli Bulvarı Üzeri
No:52 Çukurova/ADANA

Telefon: 444 30 35

Mail: info@altineller.com.tr



Mavi Bulvar Kampüsü

Adres: 2000 Evler Mah.
Mavi Bulvar 76001 Sk.
No:170 Seyhan/ADANA

Telefon: (0322) 248 32 32

Mail: info@altineller.com.tr



Süleyman Demirel Kampüsü

Adres: Ali Bozdoğanolu Blv.
82006, Sk. No:2 PK:01170
Çukurova/ADANA

Telefon: (0322) 502 00 83

Mail: info@altineller.com.tr



Güzelyalı Vip Kampüsü

Adres: Mahfesiğmaz Mah.
79149 Sk. No.2 01170
Çukurova/ADANA

Telefon: (0322) 235 56 99

Mail: info@altineller.com.tr